



PLAN LOCAL D'URBANISME

Bazeilles Rubécourt et Lamécourt Villers-Cernay
Concertation publique avant l'arrêt du projet

2.1. LE DIAGNOSTIC : PRÉSENTATION DU TERRITOIRE

UN TERRITOIRE AU CARREFOUR D'AXES MAJEURS

Commune nouvelle située au nord-est des Ardennes
Superficie de 36.1 km²

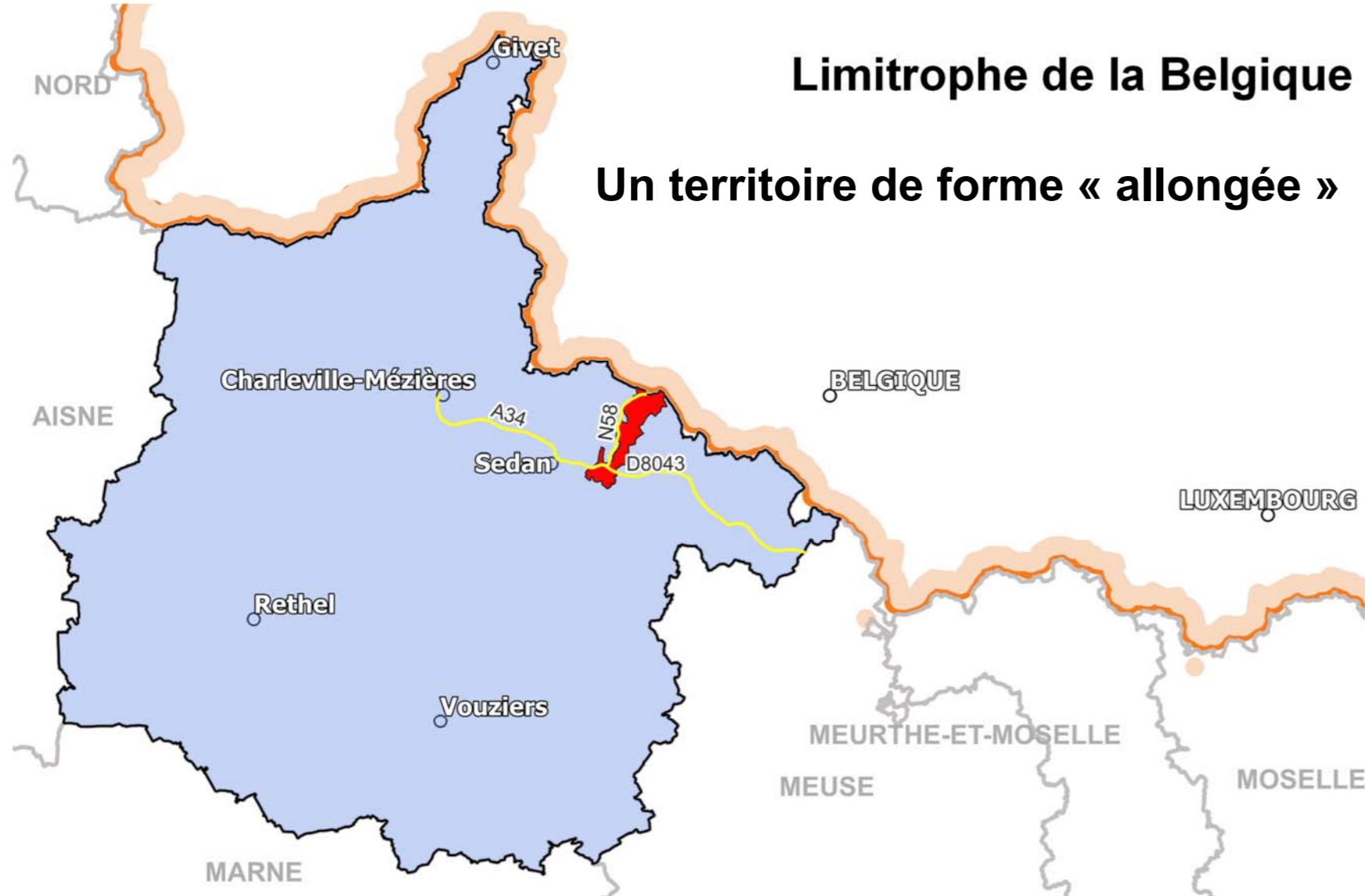

Limitrophe de la Belgique

Un territoire de forme « allongée »

UN PATRIMOINE URBAIN ET ARCHITECTURAL RICHE

Le territoire est concerné par des éléments de protections patrimoniales :

3 Monuments historiques (M.H)

M.H. Immeuble ou un objet mobilier recevant un statut juridique particulier destiné à le protéger, du fait de son intérêt historique, artistique, architectural mais aussi technique ou scientifique.

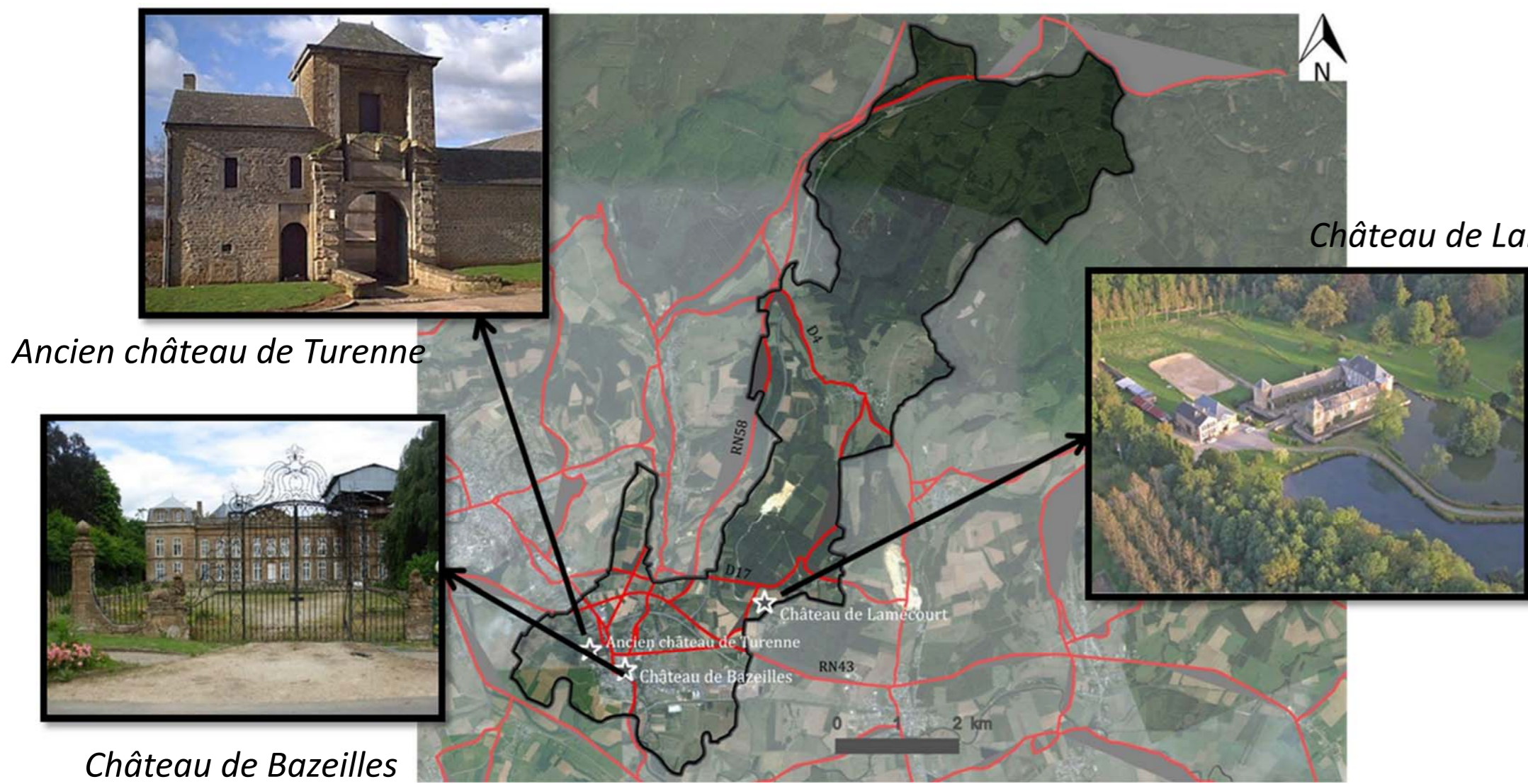

Château de Lamécourt

Château de Bazeilles

UN PÔLE DE PROXIMITÉ D'ÉQUIPEMENTS ET DE SERVICES

- 1** école maternelle
- 1** école primaire
- 1** lycée d'enseignement technologique et professionnel
- 1** centre éducatif et professionnel
- 1** institut d'éducation psychomotrice de Montvillers
- 1** musée
- 3** salles des fêtes
- 1** bibliothèque
- 8** gîtes
- 1** hôtel
- 1** pharmacie
- 1** maison de retraite
- 1** centre de dialyse
- 1** Agence Départementale pour l'Aide aux Personnes âgées ou Handicapées (ADAPAH)
- 1** centre communale d'Action Sociale
- 1** permanence sociale
- 3** services administratifs
Mairies, bureau de poste, mission locale
- 1** stade
- 1** club de football (le Club Sportif Sedan Ardennes)
- 1** salle des sports
- 1** maison départementale des sports
- +** des terrains de football, des terrains de pétanque, des jeux pour enfants
- 3** cimetières
- 3** églises

UN CONTEXTE SOCIO-ÉCONOMIQUE DYNAMIQUE

2423 habitants
Source : Insee, population municipale 2019

1075 résidences principales
Source : Insee, 2019

67,5% d'actifs
Source : Insee, 2019

2,16 personnes par logement
Source : Insee, 2019

3 zones d'activités

1 zone commerciale « Mac Mahon »

1 carrière

+ d'autres activités variées implantées au sein des zones urbaines du territoire

Des formes architecturales variées et de qualité :



Répartition des établissements actifs employeurs par secteur d'activité agrégé fin 2019

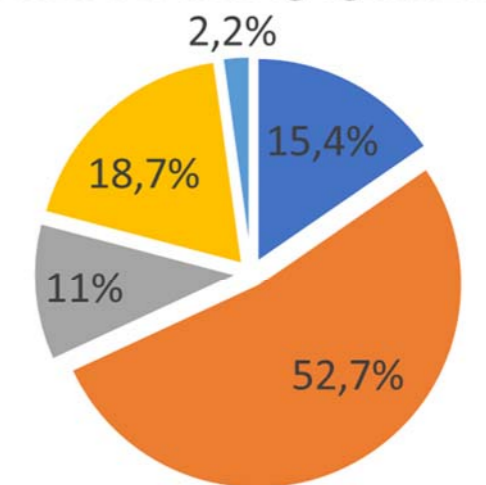

Source : Insee, 2019